

# SAP Business One – Solución Médica



Integración de su Ecosistema de Negocios

SAP Business One – integra todos sus procesos

- Registro de pacientes (datos socio demográficos centralizados)
- Admisión – Prestación de servicio y Autorización - ARS
- Facturación y cobro en línea
- Administración de Citas y control de ocupación recursos
- Procesos de liquidación de hospitalización
- Optimización de Ingresos de Cuentas por Cobrar Seguros
- Liquidación de médicos por producción
- Atención de Pacientes e H.Clinica



# Procesos Integrados

**Integración** de todos los procesos de su Ecosistema de Negocios

Escenarios de Negocio Base:



*Integración:*  
SAP Business One – Procesos de Área Salud

## Nómina de empleados y medicos

- Liquidación de nómina de empleados y medicos integrado a la contabilidad, ejecución presupuestaria, gestión x resultados
- Incorporando la liquidación de medicos segun su producción

## Base de datos de Pacientes – Expediente

- Registro en línea de pacientes con datos socio demográficos e indicadores de resultados, así como información de seguros

## Facturación y Cobranzas

- Reducción de costos por alto grado de automatización
- Eficiencia en el proceso de reclamación y cobranza

## Gestión logística

- Gestión de compras e inventarios por categorías programáticas.
- Gestión de la logística con lotes de producto (vencimientos).

# Integración con el área médica

Integración de su Ecosistema de Negocios con el operativo

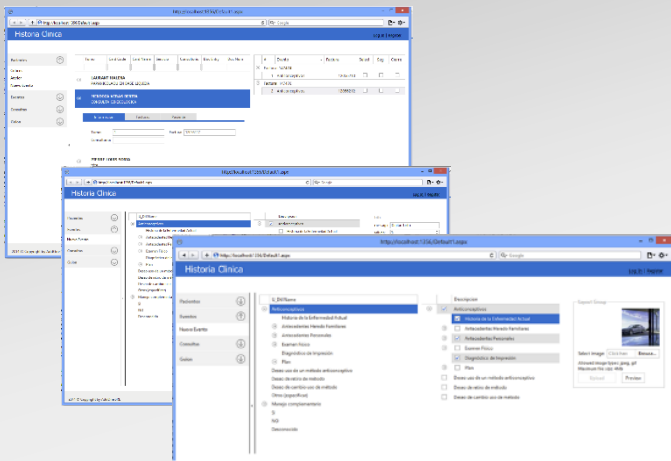

## Historia Clínica y Farmacia:

- Parametrizable x Guiones
- Auto sustentable e Incremental
- Operación fácil asistida por guion
- Traductores para datos estándar
- Integrado a BD central
- Integrado a facturación de servicios
- Integrado a Farmacia y Laboratorios
- Reportes consolidables en toda la aplicación (Atributos de Add On versus desarrollo integrado)

“Guiones parametrizables, que aportan Indicadores de cumplimiento de metas vs ejecución Financiera. Apoya a la gestión y control de procesos Integrado con facturación. Incorporación de datos estándar, acomodado a Norma Oficial NOM-024-SSA3-2010 para Sistemas de Expediente Clínico Electrónico, con Datos Clínicos e Información Socio demográfica para el uso significativo de la información”



## **Ramón Soriano**

Gerente de Operaciones de la clínica Profamilia Evangelina Rodríguez

“La nueva plataforma ha tenido un gran impacto en cuanto a la creación y desarrollo de nuevos procesos para optimizar y simplificar el trabajo: citas medicas, reclamaciones ARS's, anticipos, descuentos, entre otros.

El ofrecer un enlace con otros procesos como son entradas de mercancía al almacén, inventario, órdenes de compra, facturación, reporte de pagos a proveedores, mensajería electrónica, además de la multi funcionabilidad que puede tener cada usuario para realizar varias transacciones: registro, reclamaciones ARS's, Caja, entre otros, evidencian un prometedor beneficio en el ahorro del tiempo tanto para las usuari@s internos como para los externos”.





<http://www.advisorygc.com/>

**SAP** Business  
One

**Sencilla pero potente**

